

TEB YATIRIM PRIME

Web Platformu Kullanım Kılavuzu

TEB YATIRIM
BNP PARIBAS ORTAKLIĞI

TEB YATIRIM
PRIME

İÇİNDEKİLER

- [Hesaba Giriş Sayfası](#)
- [Sayfa Düzenleme](#)
- [Portföy Görüntüleme](#)
- [Emir Giriş](#)
- [Emir İzleme/Güncelleme](#)
- [Hesap Hareketleri](#)
- [Yatırım Hedefi Oluşturma](#)
- [Araştırma Raporları/Gündem/Haberler](#)
- [Sözleşmeler ve Dijital Onay](#)
- [Borsa Veri Lisansı Başvuru ve İzleme](#)
- [Bildirimler/Alarmlar](#)
- [Geçmiş İşlemler](#)
- [Takip Listeleri/Tercihine Özel Takip Listesi Oluşturma](#)
- [TradingView Teknik Analiz](#)
- [AKD Pasta Grafik Ekranları](#)
- [Derinlik/Kademe Analizi Ekranları](#)
- [Platform Ayarları](#)

HESABA GİRİŞ SAYFASI

TEB YATIRIM PRIME

CEPTETEB

TEB Yatırım

CEPTETEB kullanıcı bilgileri ile uygulamaya giriş yapabilirsiniz.

Beni Hatırla

GİRİŞ YAP

HEMEN MÜŞTERİ OL

CEPTETEB Girişi:

- CEPTETEB hesabınız varsa, CEPTETEB kullanıcı Adı/TCKN ve şifreniz ile giriş yapabilirsiniz.
- Kullanıcı Adı/TCKN ve şifrenizi girdikten sonra, kayıtlı GSM numaranıza gelen şifreyi OTP ekranına girerek TEB YATIRIM PRIME web platformuna giriş yapabilirsiniz.

TEB Yatırım Girişi:

- CEPTETEB hesabınız yoksa, TEB Yatırım sekmesinden giriş yapabilirsiniz.
- Eğer TEB Yatırım kullanıcınız yoksa, Kullanıcı Oluştur/Şifremi Unuttum bölümünden bilgileri doldurarak TEB YATIRIM kullanıcısı tanımlayabilir veya şifre değişikliği işlemlerini gerçekleştirebilirsiniz.
- Kullanıcı Adı/TCKN ve şifrenizi girdikten sonra, kayıtlı GSM numaranıza gelen şifreyi OTP ekranına girerek TEB YATIRIM PRIME web platformuna giriş yapabilirsiniz.

SAYFA DÜZENLEME

TEB YATIRIM PRIME web platformunda üç adet kullanıma hazır sayfa bulunmaktadır.
SAYFAM – HİSSE – VIOP

Ayrıca ekran üstünde bulunan SAYFA DÜZENLE butonu ile ekranlarınızı özelleştirebilir ve TAMAM butonu ile kaydedebilirsiniz.

© TEB Yatırım Menkul Değerler A.Ş.

Bize Ulaşın • Sıkça Sorulan Sorular İçin Tıklayınız

TEB YATIRIM
PRIME

PORTFÖY GÖRÜNTÜLEME

Hisse, VIOP, Fon, Borçlanma araçları portföyünüze;

Menü/Portföy

Modül Listesi/Portföy

Ana ekranınızın alt kısmından portföyünüzdeki varlıklarınızı ve Hesap Özeti görüntüleyebilirsiniz

Portföy

Varlıklarım Emirlerim Hesap Özeti 150225-101

Hisse

VIOP

Fon

Borçlanma Araçları

Toplam Değer: 144,50 Toplam Kar/Zarar: -23,79

İşlem	Sembol	Fiyat	Adet	matiyet	T. K/Z	T. K/Z %	S.Adet	T.Değer	Detay
Al Sat	ENKAI	14,700	2	17,820	-6,24	-17,51	2	29,40	...
Al Sat	EREGL	29,100	1	29,220	-0,12	-0,41	1	29,10	...
Al Sat	GARAN	11,920	1	11,990	-0,07	-0,58	1	11,92	...
Al Sat	GOODY	9,750	1	12,110	-2,36	-19,49	1	9,75	...
Al Sat	IEYHO	0,860	23	1,530	-15,41	-43,79	23	19,78	...
Al Sat	IZMDC	2,510	7	2,620	-0,77	-4,20	7	17,57	...

Portföy

Varlıklarım Emirlerim Hesap Özeti 150225-101

Hisse

VIOP

Nakit

Nakit Akışı

Cari Bal

Kredili E

NET Bal

Overall

Toplam

Toplam Satış

T0

T1

T2

20/01 (T)

21/01 (T+1)

24/01 (T+2)

0,00

0,00

0,00

0,00

0,00

0,00

-29,28

-29,28

-29,28

Hisse için İşlem limitleri

Yeşil İşlem Limiti

Mavi İşlem Limiti

Sarı İşlem Limiti

Kırmızı İşlem Limiti

Nakit İşlem Limiti

Açığa Satış İşlem Limiti

EMİR GİRİŞ

Emir girişlerinizi, Takip Listesi AL/SAT, Sembol Detay Ekranlarını AL/SAT, Varlıklarım Ekranı AL/SAT, Üst menüde yer alan AL/SAT butonlarından yapabilirsiniz.

Emir girişi yaparken, sağ üst köşede bulunan Müşteri Numaranızı kontrol etmeyi unutmayınız.

- Favoriler:** A list of favorite stocks with columns for 'Sembol', 'Son', 'Alış', 'Satış', and '%Fark'. Each row has 'AL' and 'SAT' buttons.
- BIST 30 Hisseleri:** A table of BIST 30 stocks with columns for 'Sembol', 'Son', 'Alış', 'Satış', and '%Fark'. Each row has 'AL' and 'SAT' buttons.
- Tüm Pariteler:** A table of exchange rates with columns for 'Sembol', 'Son', 'Alış', 'Satış', and '%Fark'. Each row has 'AL' and 'SAT' buttons.
- Sembol Detay:** A detailed view of a stock (EREGL-EREGLI DEMIR CELIK) with 'AL' and 'SAT' buttons and a 'Miktar' input field.
- Tüm Pariteler (Alt):** A table of exchange rates with columns for 'Sembol', 'Son', 'Alış', and 'Satış'.
- Ekonomik Takvim:** A section showing economic events, including 'Üretici Fiyat Endeksi (Aylık)' and 'Üretici Fiyat Endeksi (Yıllık)'.
- Varlıklarım:** A section showing account details, including 'Emirlerim', 'Hesap Özeti', and '150225-101'.
- İşlem:** A table of transactions with columns for 'İşlem', 'Sembol', 'Fiyat', 'Adet', 'Maliyet', 'T. K/Z', 'T. K/Z%', 'S.Adet', 'T.Değer', and 'Detay'. Each row has 'AL' and 'SAT' buttons.

Platform üzerinde birden fazla emir penceresi açabilir ve açtığınız emir pencerelerini (+) butonu ile saklayabilir ya da görüntüleyebilirsiniz.

TEB YATIRIM
PRIME

HİSSE EMİR GİRİŞ

Hisse ve VİOP İşlemleri

Hisse VİOP Varant

ACSEL

Son 21,520 % 2,38 ▼	Alış 21,520 Toplam: 56450	Satış 21,600 Toplam: 123039
---------------------------	------------------------------------	--------------------------------------

1 Alınabilir - Satılabilir

Mavi İşl Lmt: 36,08 ?

Derinlik

Al Açığa Satış Kapama ?

Emir Tipi Limit ▼

Fiyat C - 21,600 + ▼

Adet 1

Tutar 21,60

Geçerlilik Günlük ▼

Zincir Emir

GÖNDER

Emir pencerelerinden Hisse, VİOP ve Varant seçeneklerini işaretleyerek, istediğiniz yatırım ürününe emir verebilirsiniz.

Genel emir pencerelerinde, emir vermek istediğiniz sembolü arama barında (büyüteç) bulabilirsiniz.

Sembol üzerinde AL/SAT butonlarına tıkladığınızda, sembolünüze uygun Emir Penceresi açılır ve Alış ya da Satış yönünüzü pencere üzerinde düzenleyebilirsiniz.

Hisse emir penceresinde «Zincir Emir» tanımlayabilirsiniz.

VIOP EMİR GİRİŞ

Hisse ve VIOP İşlemleri

Hisse **VIOP** Varant

FXU030-1-XU030 (28 Şub 22) Vadeli

Son	Alış	Satış
2.336,000	2.335,250	2.336,000
% 0,58 ▲	Toplam: -	Toplam: -

Açık Poz. 0,00 K. Teminat 0,00 Marjin Call ?

Derinlik

Al

Emir Tipi Limit

Piyasa Vadeli

Grup Endeks Vadeli

Dayanak Varlık XU030

Fiyat 2.340,00

Adet - 1 +

Geçerlilik Günlük

Akşam Seansına Dahil Et

Şartlı Emir

GÖNDER

Emir pencerelerinden Hisse, VIOP ve Varant seçeneklerini işaretleyerek, istediğiniz yatırım ürününe emir verebilirsiniz.

Genel emir pencerelerinde, emir vermek istediğiniz sözleşmeyi arama barında (büyüteç) bulabilirsiniz.

Sembol üzerinde AL/SAT butonlarına tıkladığınızda, sembolünüze uygun Emir Penceresi açılır ve Alış ya da Satış yönünüzü pencere üzerinde düzenleyebilirsiniz.

Daha sonrasında sözleşmenizde değişiklik yapmak istiyorsanız, alt bilgilerde yer alan (Piyasa, Grup, Dayanak Varlık) seçimlerine dikkat etmeniz gerekmektedir.

Örneğin; Pay vadeli sözleşme seçtikten sonra, endeks vadeli sözleşme için sözleşme aradığınız da çıkmayacaktır çünkü alttaki bilgiler Pay Vadeli sözleşme için olduğunu göreceksiniz. Dilerseniz emir ekranını kapatıp baştan açarak ya da alt bilgileri düzelterek seçebilirsiniz.

Emirlerinizi Akşam Seansına dahil etmek için kutucuğu işaretleyiniz.

VIOP Emir penceresinde «Şartlı Emir» tanımlayabilirsiniz.

EMİR İZLEME VE GÜNCELLEME

- Portföy ekranından Emirlerim seçilerek Bekleyen/Gerçekleşen/İptal emirleri görüntüleyebilir
- Üst seçeneklerden Menü/Emirlerim seçeneğinden
- Üst seçeneklerden Modül Listesi/Portföy/Emirlerim alanlarından HİSSE/VIOP emirlerinizi ilgili başlığı seçerek görüntüleyebilirsiniz.

TEB YATIRIM
PRIME

Menu Sayfam Al Sat Müşteri No: Çıkış

Emirlerim

Varlıklarım **Emirlerim** Hesap Özeti 150225-101

Hisse

VIOP Toplam Hacim: 29,22 Toplam Alış Hacmi: 29,22 Toplam Satış Hacmi: 0,00 Net Hacim: -29,22

Sembol	Alış/Satış	Fiyat	Adet	Gerçekleşen	Bekleyen	Geçerlilik	Emir Tipi	Saat	Detay
EREG	Alış	29,220	1	0	1	Günlük	Limit	14:32:55	...

14:32:56

Varlıklarım **Emirlerim** Hesap Özeti

Hisse

VIOP Toplam Hacim: 29,22 Toplam Alış Hacmi: 29,22 Toplam Satış Hacmi: 0,00 Net Hacim: -29,22

Sembol	Alış/Satış	Fiyat	Adet	Gerçekleşen	Bekleyen	Geçerlilik	Emir Tipi	Saat	Detay
EREGL	Alış	29,220	1	0	1	Günlük	Limit	14:32:55	...

EMİR İZLEME VE GÜNCELLEME

Emirlerim pencerelerine giriş yaptıktan HİSSE veya VIOP seçimini sağlayıp sonra sağ tarafta bulunan «kalem» ikonuna tıklayarak emirlerinizi düzenleyebilir ve sağdaki üç noktadan emir detayınızı görüntüleyebilirsiniz.

Emirlerinizi iptal etmek için, kırmızı ikaz ikonuna tıklayabilirsiniz.

Sağ üst köşede yer alan Excel butonuna tıklayarak, emirlerinizin detaylarını dosya olarak bilgisayarınıza indirebilirsiniz.

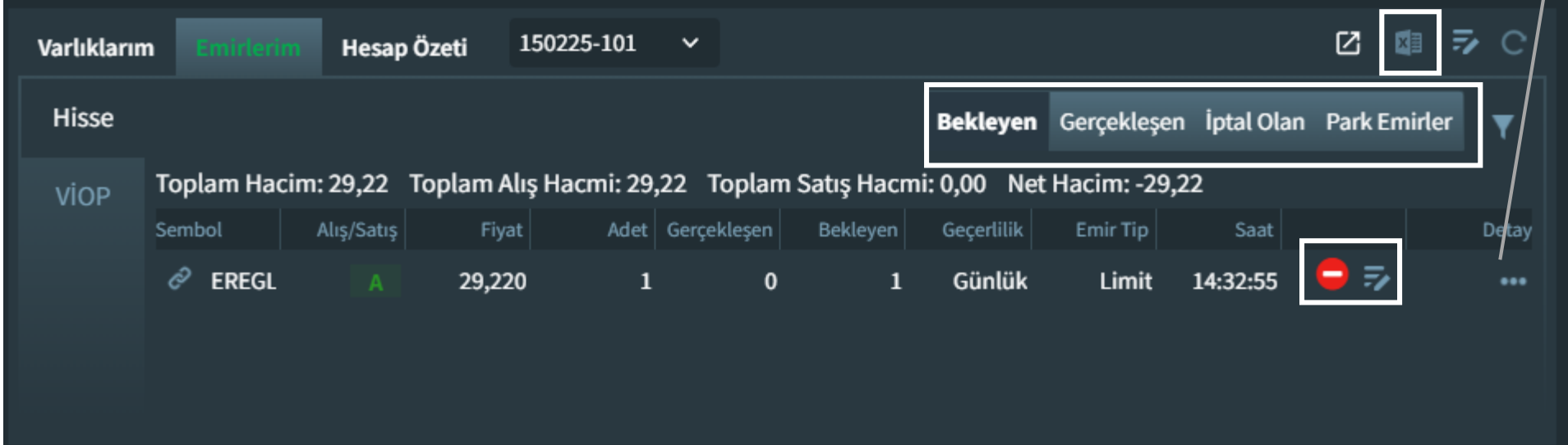

Sembol	Alış/Satış	Fiyat	Adet	Gerçekleşen	Bekleyen	Geçerlilik	Emir Tip	Saat	Detay
EREGL	A	29,220	1	0	1	Günlük	Limit	14:32:55	...

EREGL - EREGLI DEMIR CELIK		
29,480	Miktar	29,460
Teknik Analiz		
Haberler		
Emir Detayları		
Kademe Analizi		
Derinlik		
Alarm		
Şirket Profili		
Bilanço		
Aracı Kurum Dağılımı		
TEB Yatırım Raporlar		
Takas Saklama		
İzlediklerime Ekle		
Yeni Pencerede Aç		

HESAP HAREKETLERİ

Hesap hareketlerinizi;

- Menü/Hesap Hareketleri
- Modül Listesi/Analizler/Hesap Hareketleri ekranlarından kontrol edebilirsiniz.

Not: Bu menüden Ekstre Gönderim Tercihi Ayarlarınızı, Otomatik Fon Tercihi ayarlarınızı yapabilir ve mutabakat işlemlerinizi yapabilirsiniz.

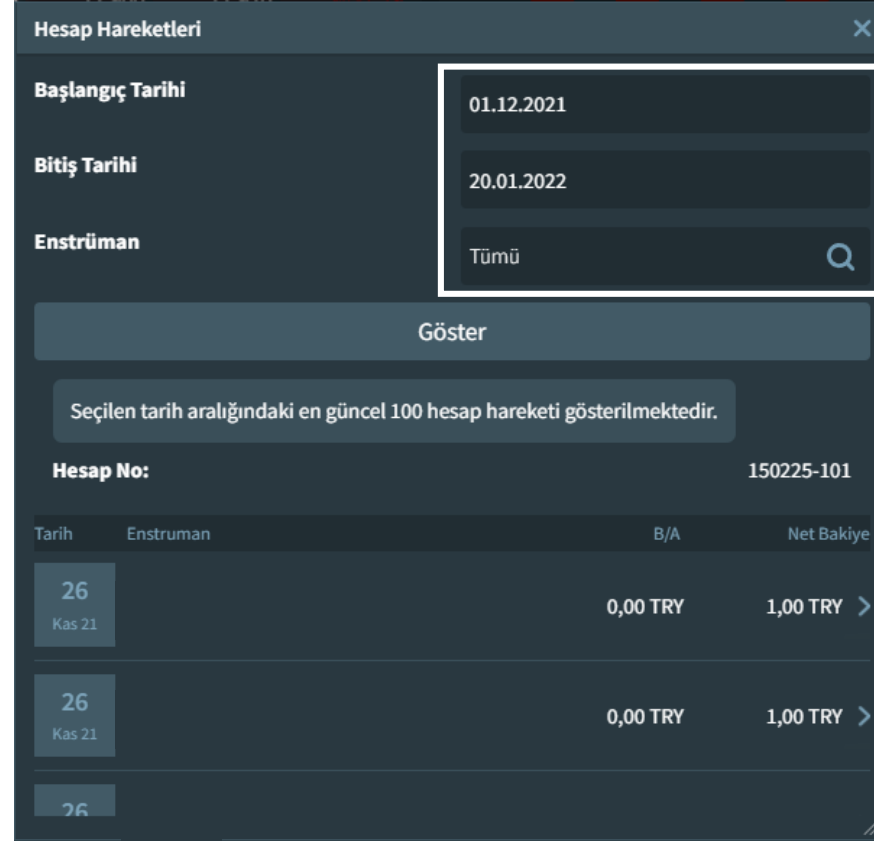
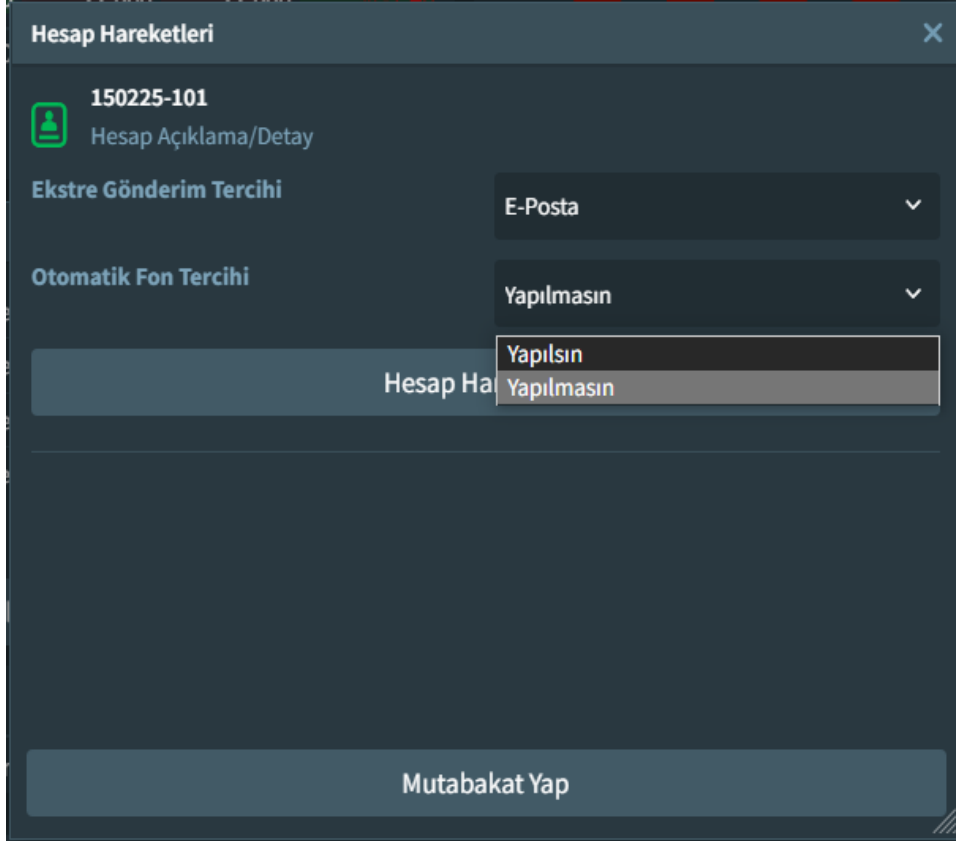

Hesap hareketlerinizi görmek için, tarih seçimi ve enstrüman seçimi yapmalısınız.

YATIRIM HEDEFİ OLUŐTURMA

Yatırım Hedefinizi kolaylıkla aŐağıdaki menülerden kolaylıkla oluşturabilir veya düzenleyebilirsiniz;

- ❑ Menü/Hedefim
- ❑ Modül Listesi/Hesap Hareketleri/Yatırım Hedefi OluŐturma-Düzenleme
- ❑ Modül Listesi/Analizler/Yatırım Hedefi OluŐturma-Düzenleme

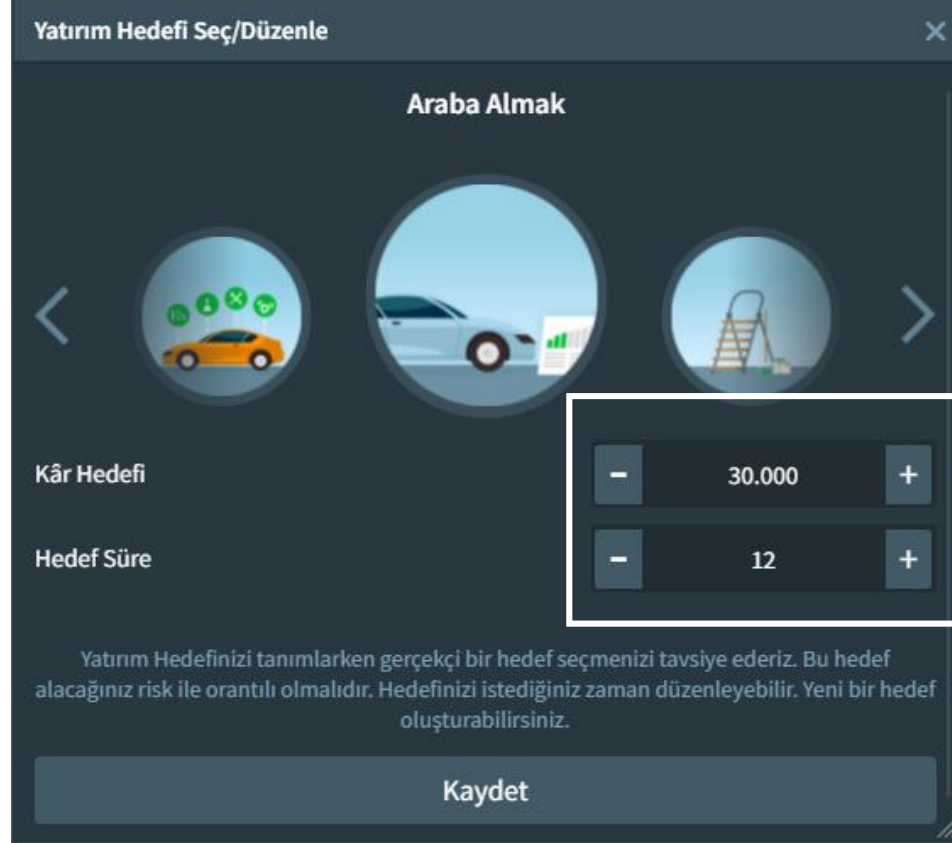
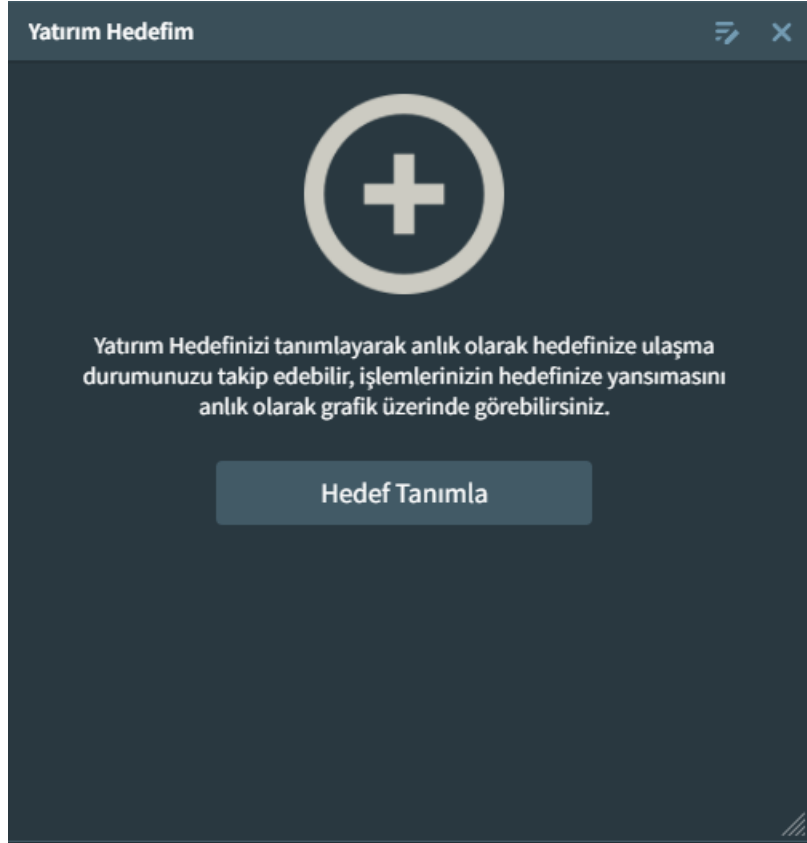

Hedefinizi, hedefinizin süresini ve ulaşmak istediğiniz kar tutarını giriş yaparak, hedefinizi oluşturabilirsiniz.

ARAŐTIRMA RAPORLARI, GÜNDEM, HABERLER

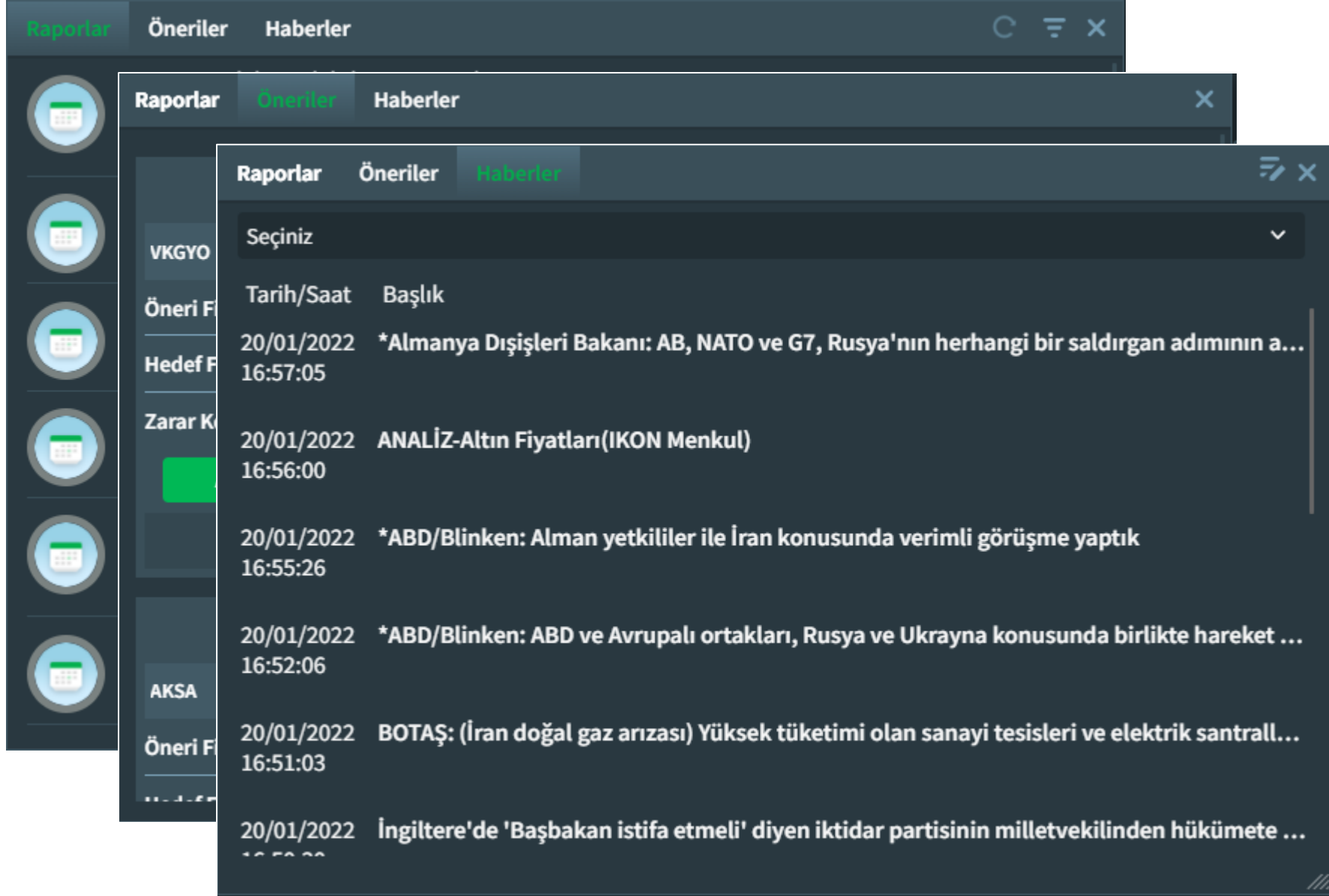

Tarih/Saat	Başlık
20/01/2022 16:57:05	*Almanya Dışışleri Bakanı: AB, NATO ve G7, Rusya'nın herhangi bir saldırgan adımının a...
20/01/2022 16:56:00	ANALİZ-Altın Fiyatları(IKON Menkul)
20/01/2022 16:55:26	*ABD/Blinken: Alman yetkililer ile İran konusunda verimli görüşme yaptık
20/01/2022 16:52:06	*ABD/Blinken: ABD ve Avrupalı ortakları, Rusya ve Ukrayna konusunda birlikte hareket ...
20/01/2022 16:51:03	BOTAŐ: (İran doğal gaz arızası) Yüksek tüketimi olan sanayi tesisleri ve elektrik santrall...
20/01/2022 16:50:00	İngiltere'de 'Başbakan istifa etmeli' diyen iktidar partisinin milletvekilinden hükümete ...

Uzman arařtırma ekibimiz tarafından hazırlanan Arařtırma raporlarını ve Gündem/Haberleri kolaylıkla ulaşabilir, detaylarını inceleyebilirsiniz.

Menü/Arařtırma

Modül Listesi/Arařtırma/Raporlar-Öneriler-Haberler

TEB YATIRIM
PRIME

SÖZLEŞMELER VE DİJİTAL ONAY

Sözleşmeler menüsünden mevcut sözleşmelerinizi veya eksik sözleşmelerinizi görüntüleyebilir. Uygunluk testi veya Yerindelik testlerinizin yenileme/gerçekleştirme işlemlerini yapabilirsiniz.

- Menü/Sözleşmeler
- Modül Listesi/Sözleşmeler

Sözleşmelerim Eksik Sözleşmeler

Hesabınız 150225-101

Yatırım Hizmet Çerçeve Sözleşmesi

Ödünç İşlemleri Sözleşmesi

Vadeli İşlem ve Opsiyon Sözleşmesi

Yasal Çekince

Alt Pazar Risk Bildirim Formu

Uygunluk Testi Yap/Tekrarla

Yerindelik Testi Yap/Tekrarla

Sözleşme

TEB YATIRIM
BNP PARIBAS ORTAKLIĞI

YATIRIM DANIŞMANLIĞI ÇERÇEVE SÖZLEŞMESİ
İşbu Yatırım Danışmanlığı Çerçeve Sözleşmesi ("Sözleşme") aşağıda adı-soyadı ve/veya ticaret unvanı ve adresleri yer alan Taraflar arasında aşağıda belirtilen hüküm ve şartlar çerçevesinde akdedilmiştir.
İşbu Sözleşme Aracı Kurum ile Yatırımcı arasında imzalanmış olan yatırım hizmet ve faaliyetleri çerçevesinde ("YHS") ayrılmaz bir parçasıdır. Yatırımcı, YHS'nin İşbu Sözleşme kapsamında gerçekleştirilecek faaliyetlerin genel hükümlerini içermesi sebebiyle YHS ve eklerinde yer alan tüm hükümlerin, hususiyetle müşteri beyan ve taahhütleri, tasarruf yetkisi, temsilci ve vekiller, müşteri sınıflandırması, yatırımcı tazmin merkezine ilişkin hükümler, müşteriye yapılacak bildirimler ve benzeri genel hükümlerin İşbu Sözleşme'de hüküm bulunmayan hallerde uygulanacağını kabul eder.

Taraflar:
1) **TEB Yatırım Menkul Değerler A.Ş.**,
Adresi: TEB Kampüs D Blok Saray Mah. Küçüksu Cad. Sokullu Sok.No:7
Ümraniye 34768 İSTANBUL
Ticaret Sicil No: 358354
Mersis No: 0833007350800018
www.tebyatirim.com.tr
(bundan böyle kısaca "Aracı Kurum" olarak anılacaktır);
2) **Müşterinin**
Adresi:
Posta Kodu:
Telefonu:
(iş)
(ev)
Faksı:
E- Posta:
Vergi Dairesi ve Vergi Numarası:
(bundan böyle kısaca "Yatırımcı" olarak anılacaktır.
Yatırımcı ve Aracı Kurum bundan böyle birlikte "Taraflar" ayrı ayrı "Taraflar" olarak anılacaktır.

Okudum anladım onaylıyorum

Eksik sözleşmelerinizi platform üzerinde onaylayarak, işlemlerinize başlayabilir ya da kredi alım sözleşmesini onaylayarak yatırım işlemleriniz için kredi talep edebilirsiniz.

TEB YATIRIM
PRIME

BORSA VERİ BAŞVURU VE İZLEME

Lisanslarım

Aktif Lisanslar

- Lisans: BIST Karma
- Lisans: BIST Düzey 2
- Lisans: AKD BIST Anlık
- Lisans: AKD BIST Kapanış

BIST verilerini gerçek zamanlı görmektesiniz.

AKD VIOP Kapanış verilerini en az 15 dakika gecikmeli görmektesiniz.

Lisanslar

- Lisans: VIOP Düzey 2 Başvur
- Lisans: VIOP Düzey 1+ Başvur
- Lisans: AKD VIOP Kapanış Başvur

Değerli müşterimiz, ücretsiz borsa verisi lisans başvurunuz, önceki döneme ait komisyon gelirinüz baz alınarak değerlendirilmektedir. Her dönem başında yapılacak değerlendirme sonucuna göre lisans paketiniz yenilenecektir. Bilginize sunarız.

Lisanslar penceresinden aktif lisanslarınızı görüntüleyebilir ve tanımlı olmayan lisanslar için başvuruda bulunabilirsiniz.

Sahip olduğunuz lisanslara göre anlık veri görebilir, derinlik ve kademe analizlerine ulaşabilir ve Aracı Kurum Dağılımı bilgilerine erişebilirsiniz.

Not: Lisans başvurusunu yapmış olduğunuz son iki aylık geçmiş işlemlerinize göre değerlendirilerek sonuçlanmaktadır. Geçmiş işlemlerinizi lisans bedelini karşılamıyorsa, lisans başvurunuz onaylanmamaktadır.

- Menü/Lisanslar
- Modül Listesi/Analizler/Lisanslarım

NOT: AOF Periyodik verisi PD1+ ve üzeri lisanslar görüntülenebilmektedir.

BİLDİRİMLER VE ALARMLAR

Sağ üstte yer alan «Zil» ikonuna tıklayarak, bekleyen ve gerçekleşen alarmlarınızı görebilir.

«Alarm Ekle» butonuna tıklayarak, seçtiğiniz sembole fiyat ve haber alarmı oluşturabilirsiniz.

TEB YATIRIM
PRIME

Menü Sayfam Al Sat Müşteri No: Çıkış

Bekleyenler Gerçekleşenler

ACSEL - ACIPAYAM SELULOZ ilgili haber olunca uyar.

ACSEL - Alış 21,420 altında ve eşit olunca uyar.

Alarm Ekle

Alarm Ekle

ACSEL

Son 21,42
% 1,90

Alış 21,42
Toplam: 120

Satış 21,44
Toplam: 120

Fiyat Alarmı

Gösterge Alış

Kriter Küçük veya Eşitse Hatırlat

Değer 21,420

ACSEL sembolün Alış fiyatı 21.42 'den küçük veya eşitse bildirim gönder.

Haber Alarmı

ACSEL sembolü hakkında haber, analiz veya öneri çıkınca bildirim gönder.

Tamam

GEÇMİŞ İŞLEMLER

Geçmiş İşlemler

Hesap No: 1

Başlangıç Tarihi: 20.12.2021

Bitiş Tarihi: 20.01.2022

Sembol Türü: Hisse

Göster

Sembol	A/S	Adet	Gerçl. Fiyat	Tarih	
EREGL	AL	1	29.22	20.01.2022	Gerçekleşen ...
SELEC	SAT	1	12.37	13.01.2022	Gerçekleşen ...
TURSG	SAT	1	5.17	21.12.2021	Gerçekleşen ...

Geçmiş işlemler penceresinde, seçtiğiniz tarih aralığında tüm işlemlerinizi görebilir, seçtiğiniz sembol türüne göre filtreleyebilirsiniz.

Modül Listesi/Hesap Hareketleri/Geçmiş İşlemler

Sağ üst köşede Excel butonuna tıklayarak, geçmiş işlemlerinizi .xsl formatında indirebilirsiniz.

TAKİP LİSTESİ VE TERCİHE GÖRE ÖZEL TAKİP LİSTESİ OLUŞTURMA

Listem1

▲ GUBRF	83,100	83,150	83,150	% -0,24
11:24:28				Al Sat
▲ HALKB	5,390	5,400	5,390	% -1,82
11:24:27				Al Sat
▲ ISCTR	8,200	8,210	8,210	% 0,24
11:24:13				Al Sat
▼ KCHOL	31,960	31,980	31,960	% -0,13
11:24:28				Al Sat
▲ KOZAA	22,680	22,700	22,700	% 3,34

KOZA MADENCILIK (Z)

AL SAT

AL SAT

22,700 22,680

Alış	22,680	Satış	22,700
Günlük Fark	0,840	Günlük Miktar	16.960.2...
Günlük Yüksek	22,740	Günlük Düşük	21,580
Günlük Ağırlı...	22,335	Günlük Hacim	378.813...
AOF (Periyodik)	22,441	Alış Lot	24949
Satış Lot	27177	Denge Fiyatı	21,700
Denge Fiyatı ...	0,000	Denge Fiyatı ...	63.460,000
Tavan	24,040	Taban	19,680
PD/DD	1,96	F/K	8,45

Emir	Adet	Alış	Satış	Adet	Emir
4	24.949	22,680	22,700	27.177	4
8	37.693	22,660	22,720	9.766	10

Sütun Düzenleme

Sembol	Sembol Bilgisi
Alış	Alış Fiyatı
Satış	Satış Fiyatı
Son	Son Fiyat
%Fark	Günlük Dış. Farkı Yüzd.

Liste Düzenleme

Tümü Hisse Vadeli Varant Pariteler

XU100	BIST 100	<input checked="" type="checkbox"/>
XU030	BIST 30	<input checked="" type="checkbox"/>
XUSIN	BIST SINAI	<input checked="" type="checkbox"/>
XUMAL	BIST MALI	<input checked="" type="checkbox"/>
XUHIZ	BIST HIZMETLER	<input checked="" type="checkbox"/>
AKBNK	AKBANK	<input checked="" type="checkbox"/>
ARCLK	ARCELİK	<input checked="" type="checkbox"/>
AELS	AELSAN	<input checked="" type="checkbox"/>

Liste Oluştur

Takip Listesi

İptal Tamam

Takip Listelerinizi tercihinize göre dilediğiniz sembolleri ekleyerek, listelerinize özel isimler belirterek ayırabilirsiniz.

Takip Listenizdeki sembollerin hangi özelliklerini listenizde görmek isterseniz, Sütun Ekle alanından düzenleme yapabilirsiniz. Takip Listenizi derseniz sağ üst taraftaki (Kutu Görünümü veya Liste Görünümü) seçerek kullanabilirsiniz.

Takip Listenize ana ekranınızdaki diğer uygun ekranlardan (Örn; BIST Yükselenler) bir sembolü sürükleyerek Takip Listenize ekleyebilirsiniz.

TRADINGVIEW TEKNİK ANALİZ

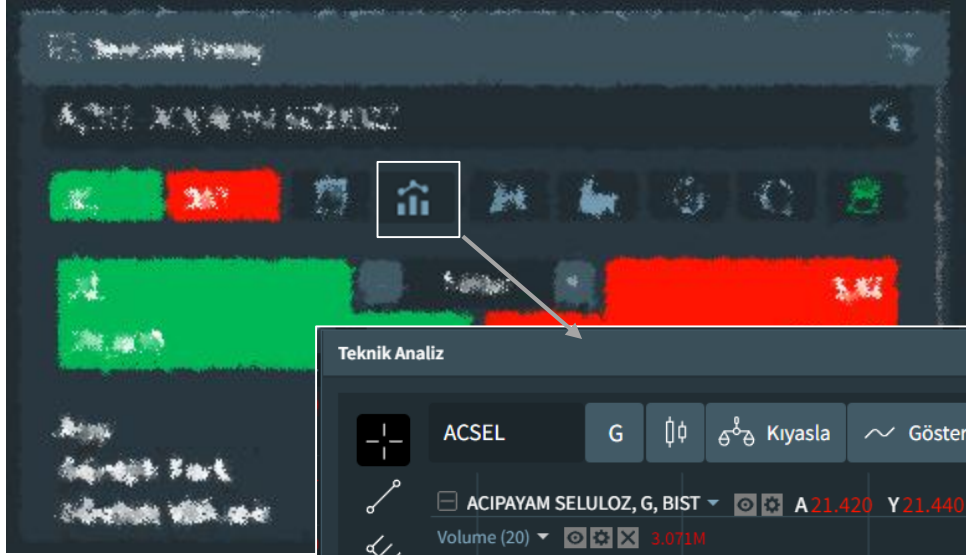

Trading View özelliği sayesinde sembollerinizde detaylı teknik analiz yapabilir ve oluşturduğunuz çizimleri kaydet butonunu kullanarak kaydedebilirsiniz.

Sembol Detay/TradingView Butonu

ARACI KURUM DAĞILIMI EKLANLARI

Aracı Kurum Dağılımı verilerini hem liste hem de pasta grafik olarak görüntüleyebilirsiniz.

Sembol detaya penceresi pasta grafik butonu

NOT: Aracı Kurum Dağılımı verilerini görebilmek için AKD Bist Anlık ve AKD Bist Kapanış lisanslarına sahip olmanız gerekmektedir.

Kurum	Toplam Lot	Net Lot	Dağılım	Maliyet
ŞEKER YATIRIM MENKUL DEĞERLER A.Ş.	20.011	19.999	% 51,937	21,117
AK YATIRIM MENKUL DEĞERLER A.Ş.	13.872			
YATIRIM FİNANSMAN MENKUL DEĞERLER A.Ş.	2.977			
İFO YATIRIM MENKUL DEĞERLER A.Ş.	5.638			
İŞ YATIRIM MENKUL DEĞERLER A.Ş.	27.985			
MARBAŞ MENKUL DEĞERLER A.Ş.	1.591			
İŞIK YATIRIM MENKUL DEĞERLER A.Ş.	7.321			
ICBC TURKEY YATIRIM MENKUL DEĞERLER A.Ş.	1.362			
HALK YATIRIM MENKUL DEĞERLER A.Ş.	23.874			
ING YATIRIM MENKUL DEĞERLER A.Ş.	790			
SANKO YATIRIM MENKUL DEĞERLER A.Ş.	833			

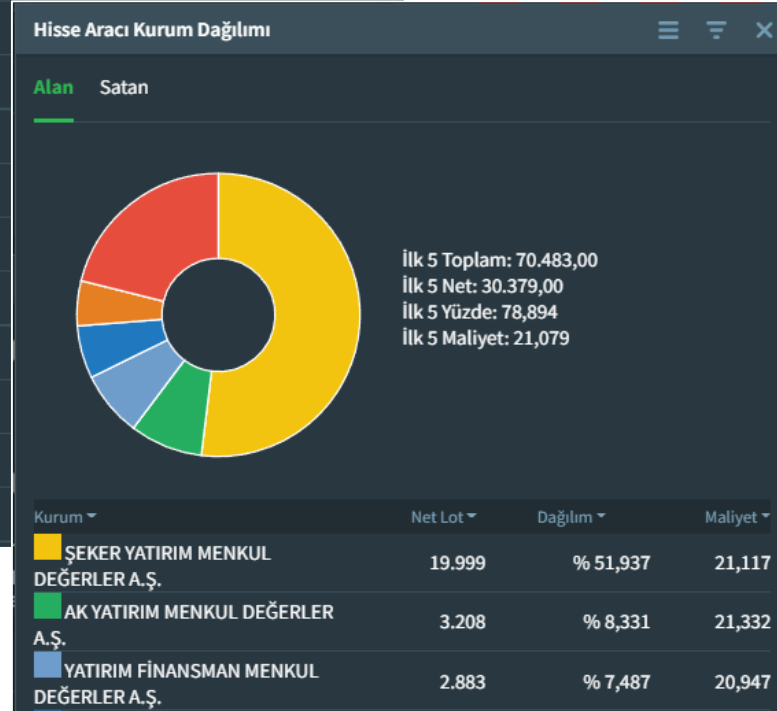

ARACI KURUM DAĞILIMI EKРАНLARI

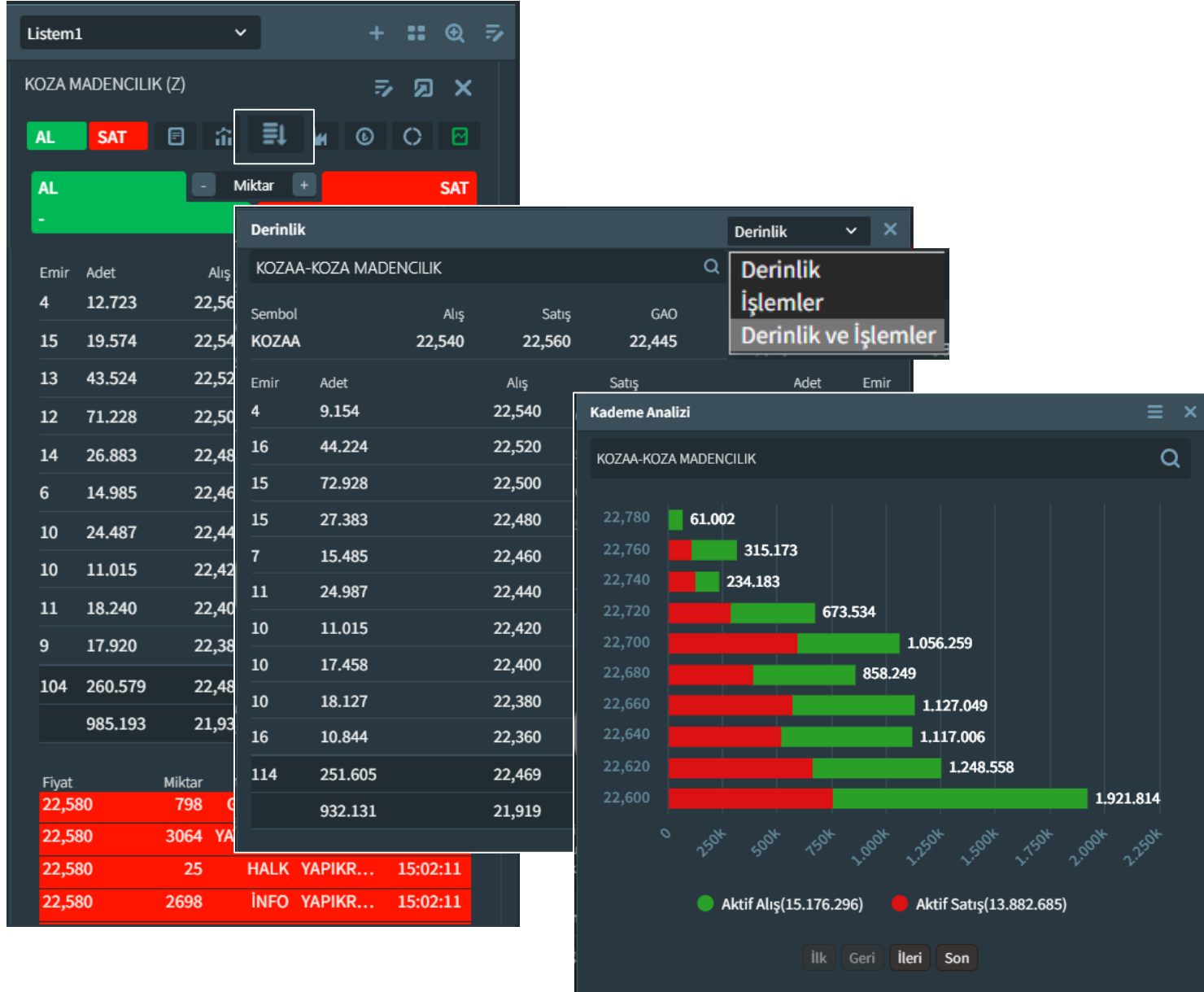

Derinlik ve Kademe Analizi pencerelerine platform üzerinde birden fazla alanda erişebilirsiniz.

- ❑ Sembol detaya girdiğinizde, Derinlik butonuna tıklayabilir veya sembol detayda alt kısma kaydıldığınızda derinlik verilerini görüntüleyebilirsiniz.
- ❑ Modül Listesi/Analizler/Derinlik veya Kademe Analizi menülerinden ulaşabilirsiniz.

NOT: Derinlik ve Kademe verilerini görüntüleyebilmek için BIST: Düzey 2 lisansına sahip olmanız gerekmektedir.

PLATFORM AYARLARI

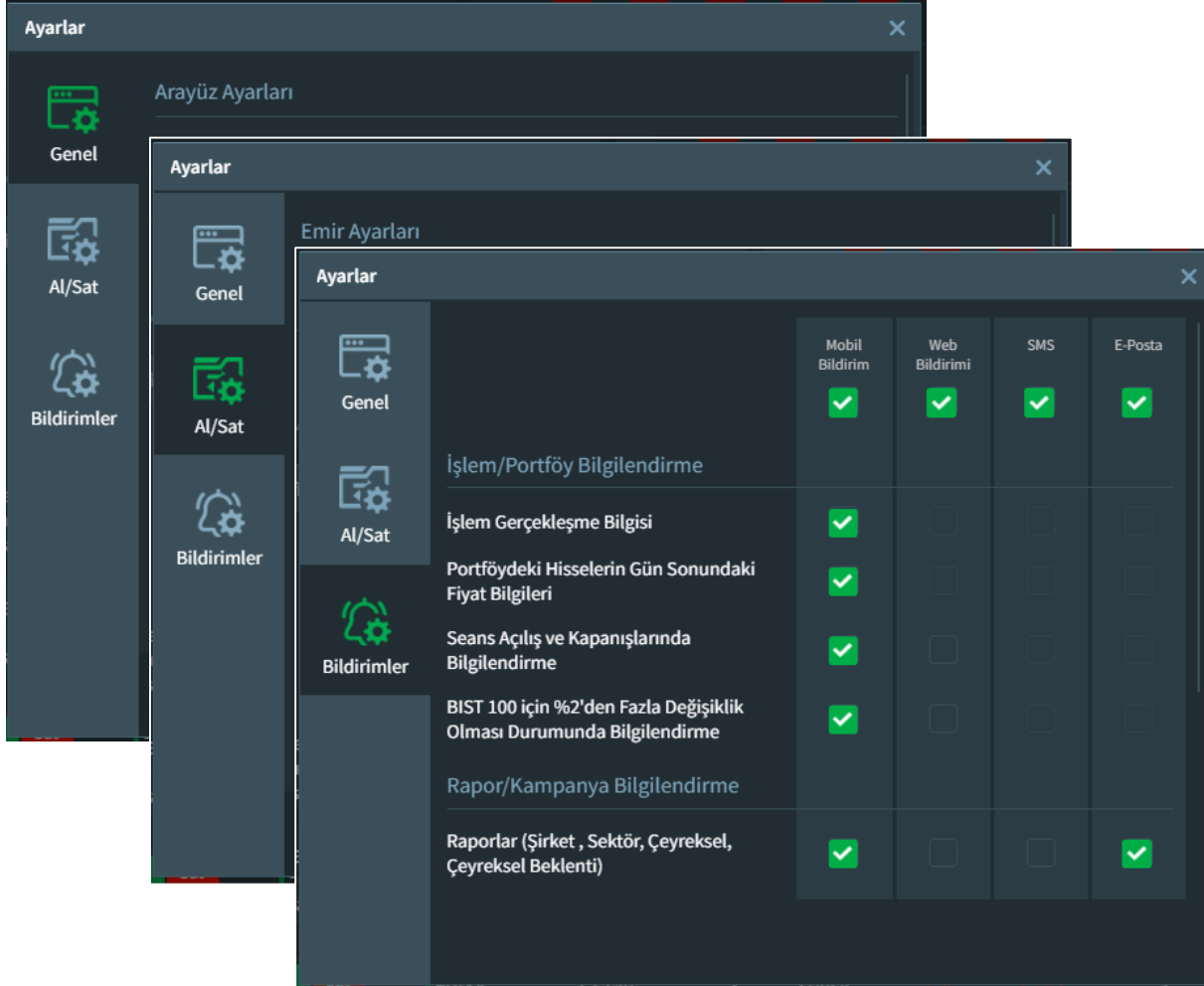

Ayarlar penceresinden GENEL, AL/SAT ve BİLDİRİM ayarlarınızı değiştirebilirsiniz.

Menü/Ayarlar

MENÜ VE MODÜL LİSTESİ

Üstte bulunan Menü butonu ile ana pencerelerin hepsine ulaşabilir, Modül Listesi ile erişmek istediğiniz özellikleri listeleyebilir ve arama yapabilirsiniz.

The "Menü" button is open, showing a grid of icons for various features:

- Portföy
- Hesap Hareketleri
- Emirlerim
- Hedefim
- Araştırma
- Sözleşmeler
- Bildirimler / Alarmlar
- Ayarlar
- Lisanslar

At the bottom of the menu grid, there is a checkbox labeled "Pencereyi ilk açılışta gösterme" which is checked.

The "Modül Listesi" (Module List) is also visible, showing a search bar and a list of modules with right-pointing arrows:

- Portföy
- Hesap Hareketleri
- BIST
- VIOP
- Para Piyasaları
- Borçlanma Araçları
- Gündem & Haberler
- Sözleşmeler
- Analizler
- Araştırma
- Özel Fiyat Penceresi
- İzleme Listelerim